



Ministerio de
**AGRICULTURA
Y GANADERÍA**

 **GOBIERNO
NACIONAL**

*Paraguay
de la gente*

***Asociativismo-Cooperativismo para la inserción comercial
sustentable de la AF en mercados competitivos.***

Cadena Láctea en Paraguay



VICEMINISTERIO DE GANADERÍA



Ministerio de
**AGRICULTURA
Y GANADERÍA**

**GOBIERNO
NACIONAL**

*Paraguay
de la gente*

PIB y la participación del sector

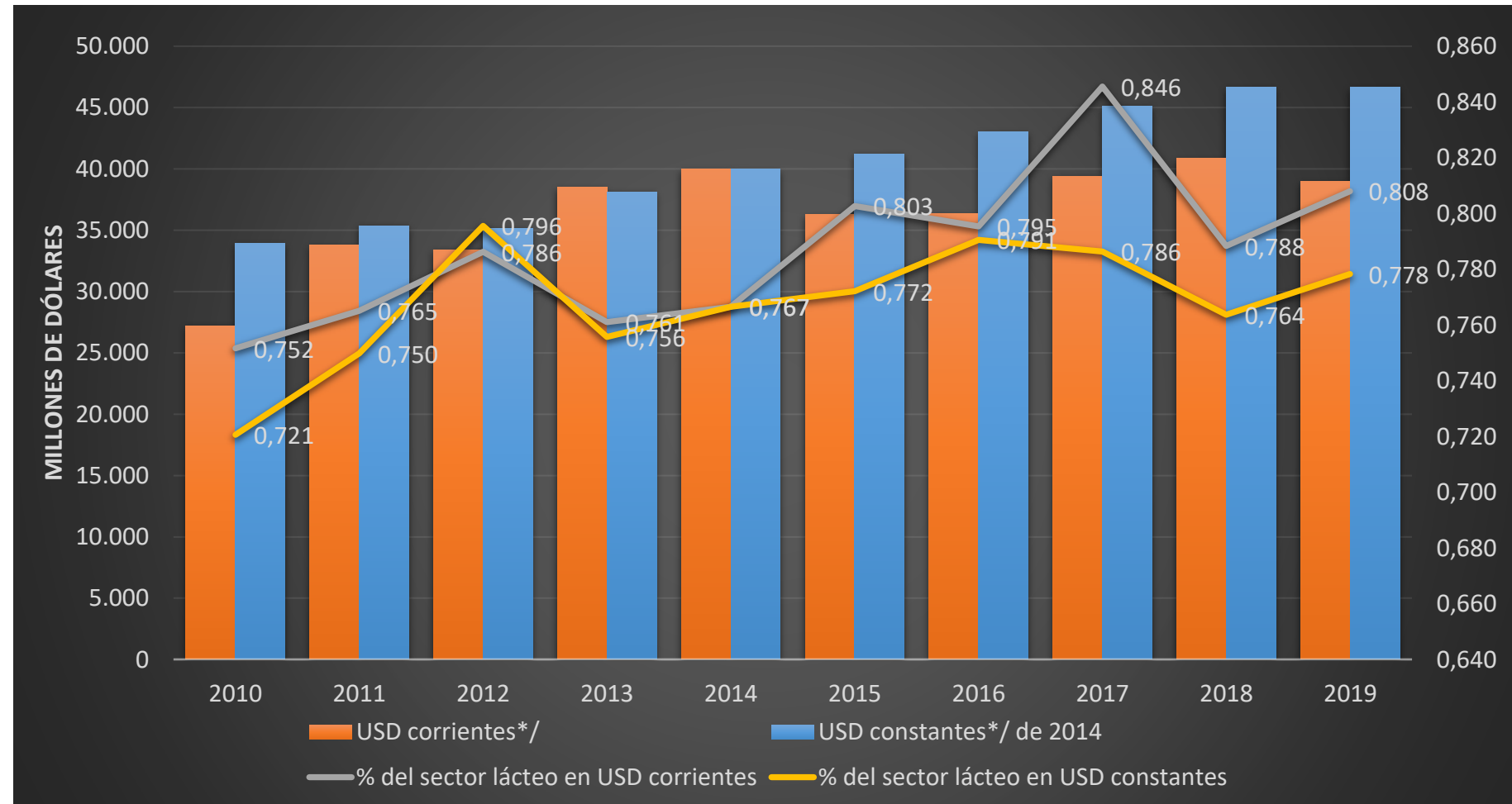

FUENTE: Elaboración propia con base en BCP, 2020



Importación vs Exportación

Toneladas

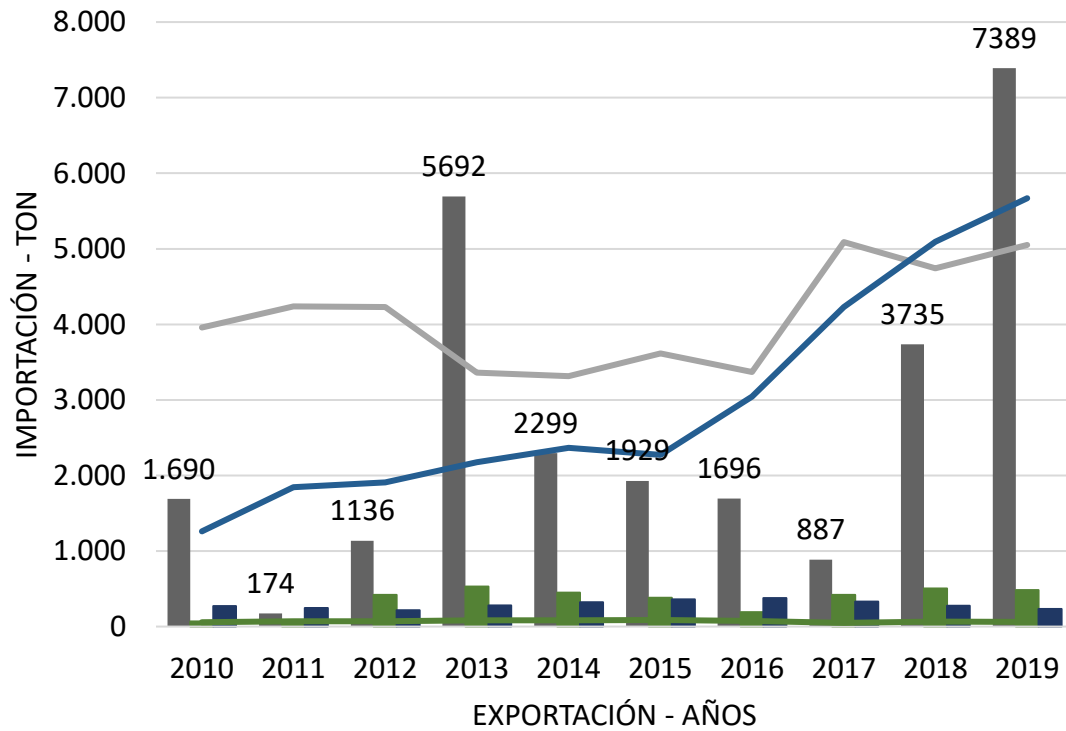

USD

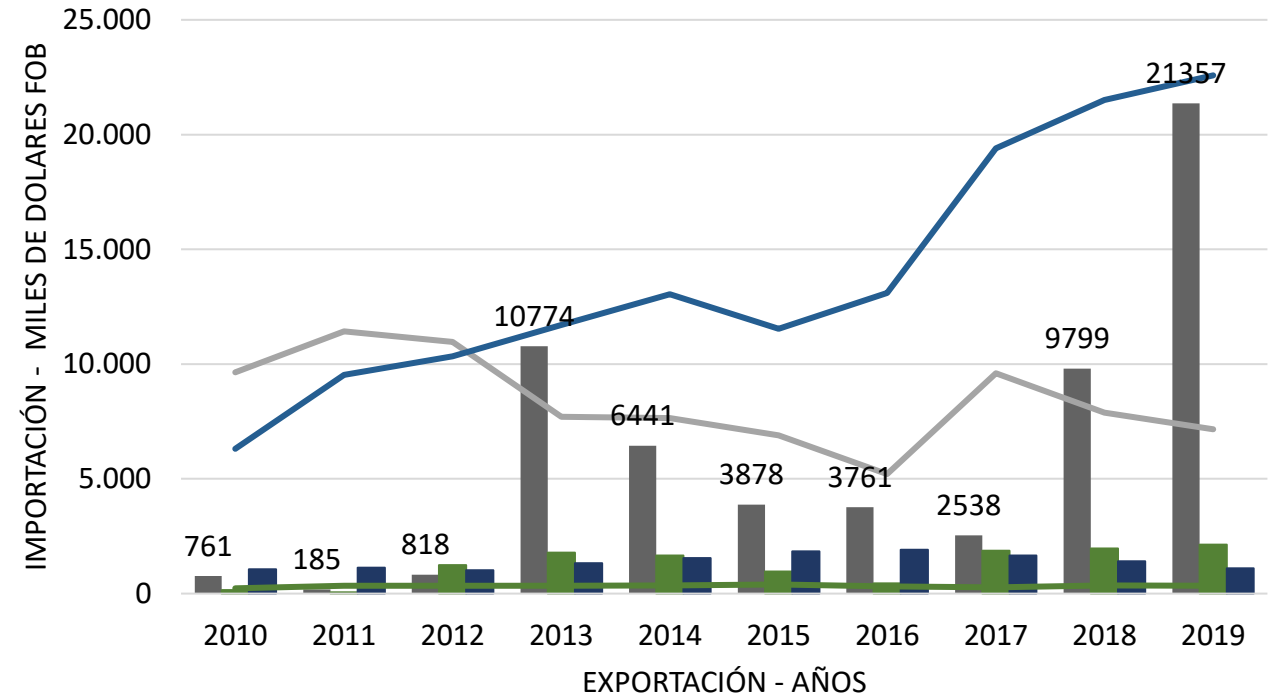

■ Leches preparadas ■ Manteca ■ Quesos
 — Leches preparadas — Manteca — Quesos

■ Leches preparadas ■ Manteca ■ Quesos
 — Leches preparadas — Manteca — Quesos



Ministerio de
**AGRICULTURA
Y GANADERÍA**

Evolución del consumo a nivel país



AÑO	2012	2013	2014	2015	2016	2017	2018	2019
LITROS	112	115	118	120	126	127	129	130

FUENTE: CAPAINLAC,2019

**GOBIERNO
NACIONAL**

*Paraguay
de la gente*

Evolución de la producción e industrialización de leche

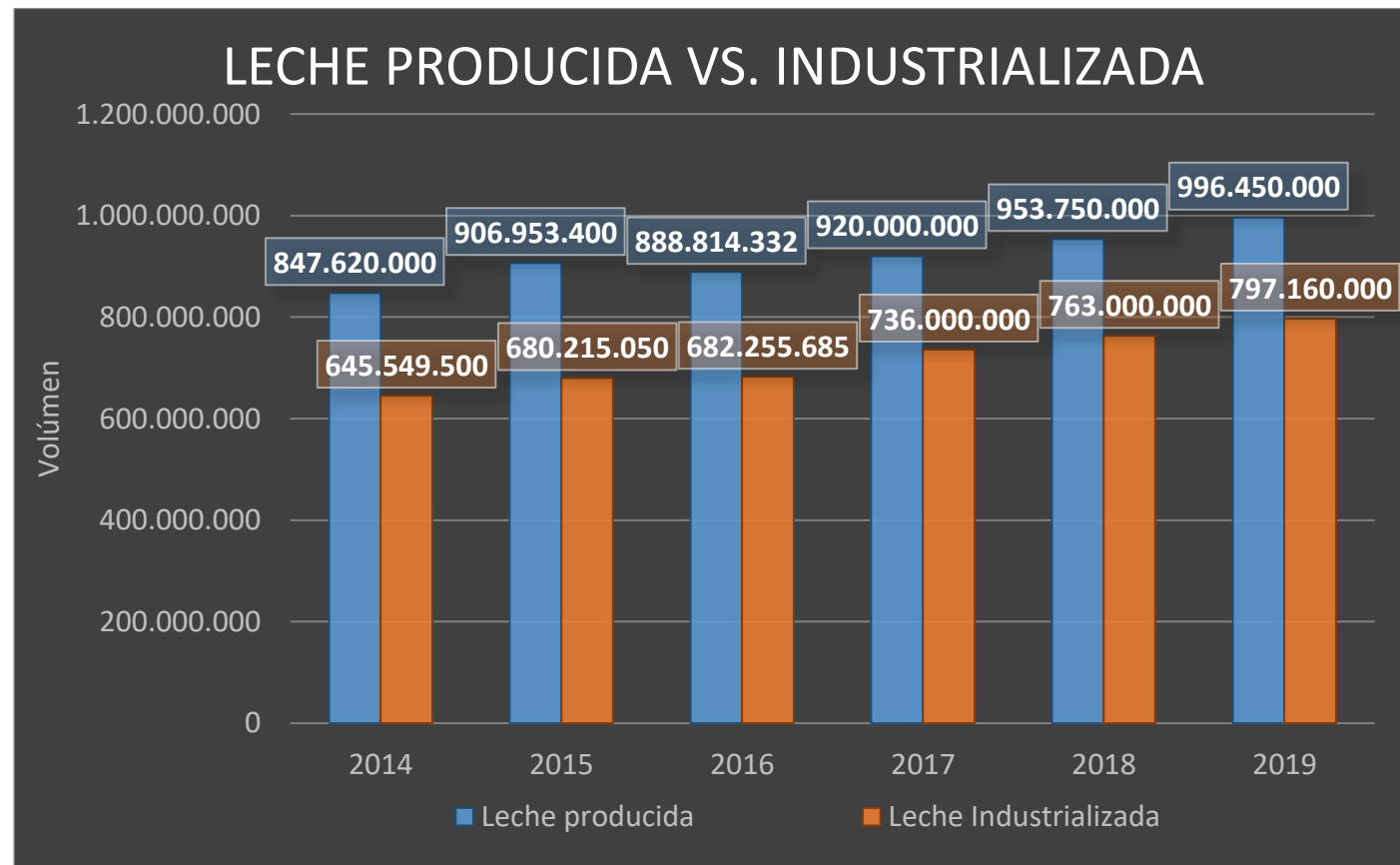

* Se estima entre 25 a 33% es el volumen de leche que se comercializa en otros canales diferentes al industrial

FUENTE: CAPAINLAC,2019



Ministerio de
**AGRICULTURA
Y GANADERÍA**

 **GOBIERNO
NACIONAL**

*Paraguay
de la gente*

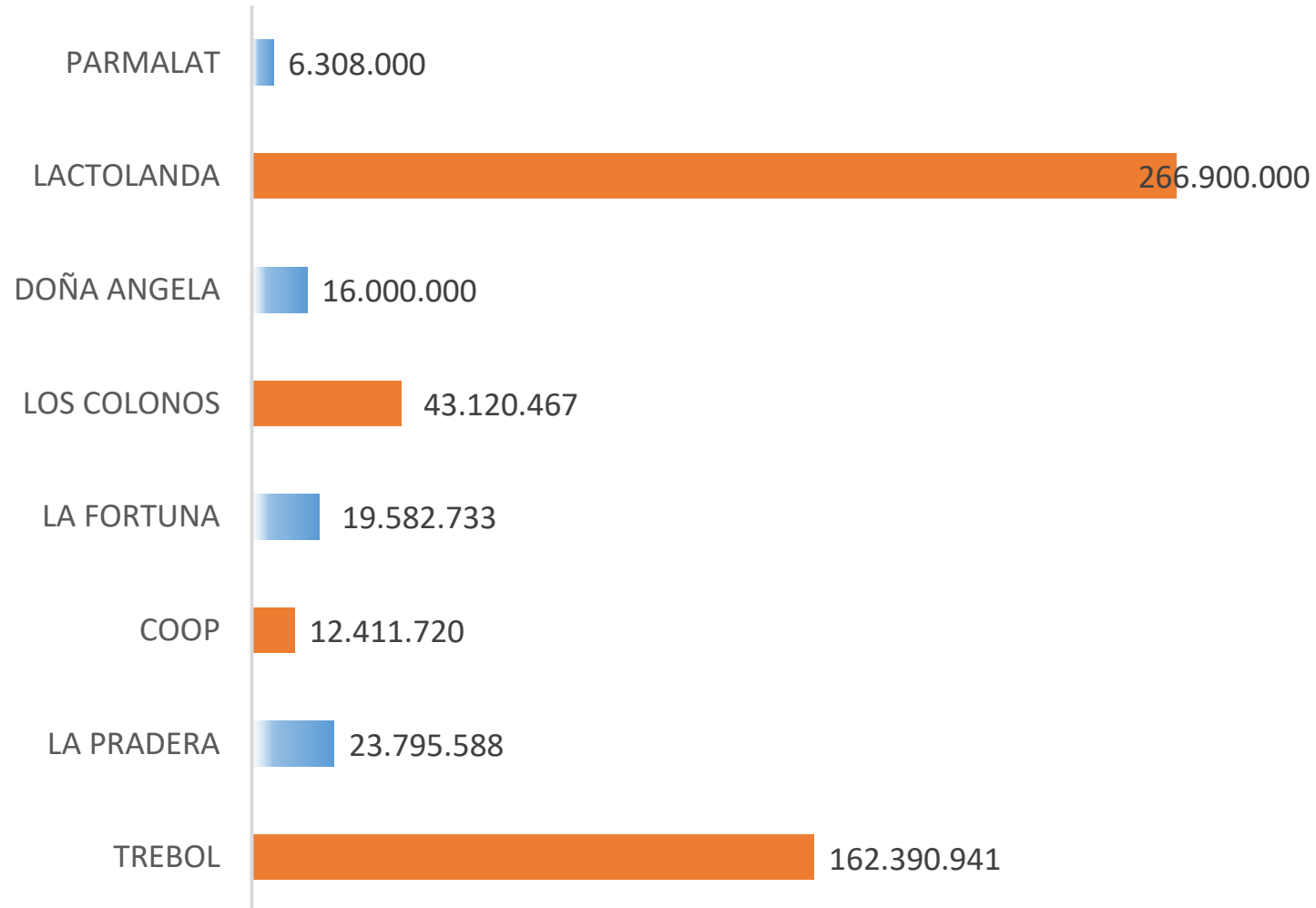

Participación industrial y tipo de empresa

Leche recibida	En %
En Cooperativas	88
En No-Cooperativas	12

FUENTE: CAPAINLAC, 2019



Ministerio de
AGRICULTURA
Y GANADERÍA

GOBIERNO
NACIONAL

Paraguay
de la gente

Evolución del precio pagado por la industria por litro de leche al productor

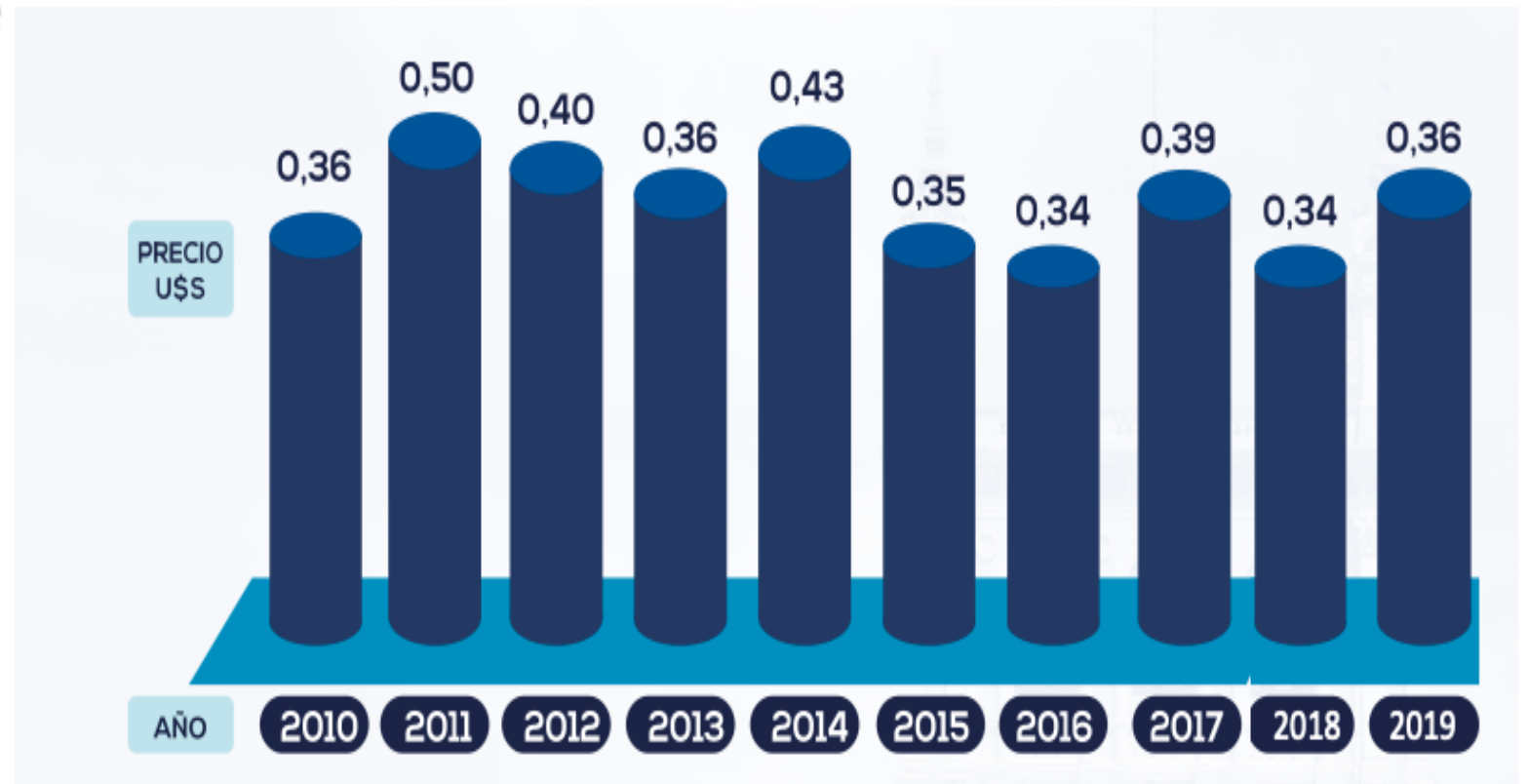



Ministerio de AGRICULTURA Y GANADERÍA

GOBIERNO NACIONAL

Paraguay de la gente

Evolución de la Política Pública del sector lácteo del Paraguay

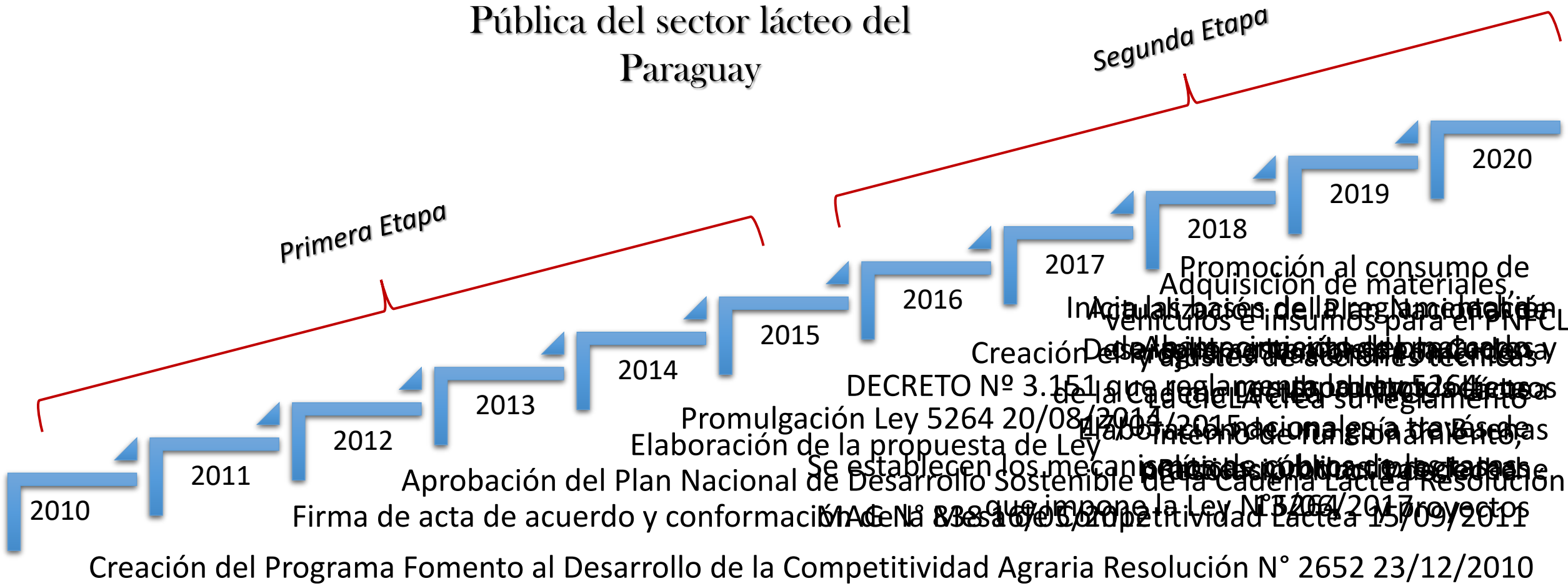



Ministerio de
**AGRICULTURA
Y GANADERÍA**

 **GOBIERNO
NACIONAL**

*Paraguay
de la gente*

Ley N°5264/14

"Fomento de la Cadena Láctea, Fortalecimiento de la Producción Nacional y Promoción del Consumo de Productos Lácteos"





Ministerio de
**AGRICULTURA
Y GANADERÍA**

 **GOBIERNO
NACIONAL**

*Paraguay
de la gente*

Ley N°5264/14

Decreto Reglamentario N° 3151

*"Fomentar el desarrollo de la
Cadena Láctea,*

fortalecer la producción nacional y

*garantizar el acceso y consumo de
productos lácteos inocuos y de
calidad"*



**Plan Nacional de
desarrollo sostenible
de la cadena láctea**



**YVY HA TYMBA
NANGAREKO
MOTENONDEHA**
MINISTERIO DE
**AGRICULTURA
Y GANADERÍA**



Ministerio de
**AGRICULTURA
Y GANADERÍA**

**GOBIERNO
NACIONAL**

*Paraguay
de la gente*

Conformación



**YVY HA TYMBA
NANGAREKO
MOTENONDEHA
MINISTERIO DE
AGRICULTURA
Y GANADERÍA**



MINISTERIO DE
**INDUSTRIA
Y COMERCIO**

COMISIÓN INTERINSTITUCIONAL DE COMPETITIVIDAD LÁCTEA CICLA



Objetivo

Establecer las estrategias que garanticen la producción, industrialización y el consumo de productos lácteos inocuos y la implementación efectiva del Programa Fomento de la Cadena Láctea





Ministerio de
**AGRICULTURA
Y GANADERÍA**

**GOBIERNO
NACIONAL**

*Paraguay
de la gente*

Sector lácteo a nivel país

Sector industrial

3.072.000 Gs

Ingreso medio neto para operario de planta de mediana calificación y antigüedad FUENTE: CAPAINLAC,2019

Más de **4.500** mano de obra directa industrial

FUENTE: CAPAINLAC,2019

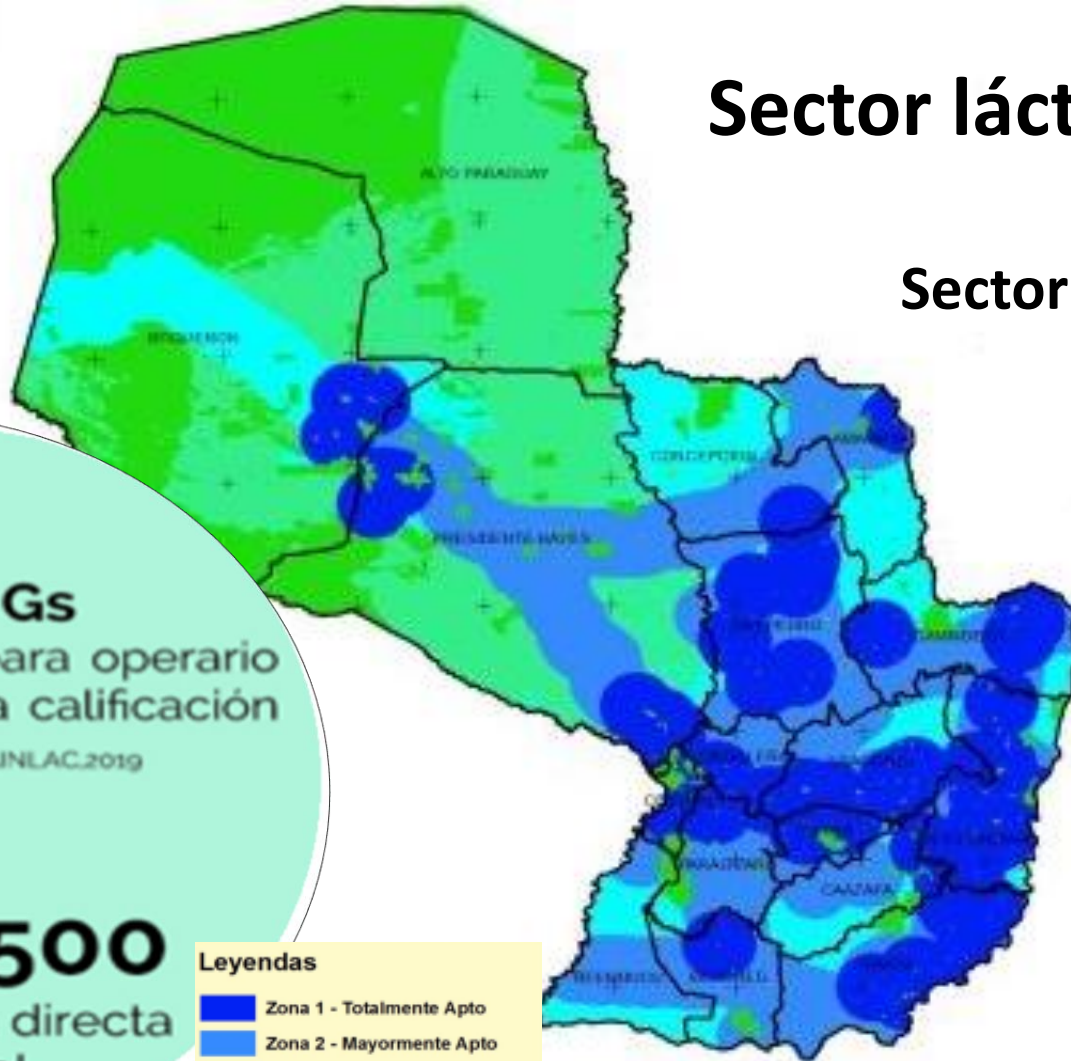

Leyendas

- Zona 1 - Totalmente Apto
- Zona 2 - Mayormente Apto
- Zona 3 - Medianamente Apto
- Zona 4 - Minimamente Apto
- Zona 5 - No Aptos

FUENTE: MAG,2012

Sector productivo

2.143.934 gs

Ingreso medio neto por productor en finca.

5.000

productores lecheros aprox.

Mas de **2100** productores aprox. proveedores de la industria durante todo el año

2900 productores aprox. no incorporados a la cadena de valor industrial

15.100 tambos lecheros registrados FUENTE: CAN,2008

FUENTE: PNFCL,2019



Ministerio de
**AGRICULTURA
Y GANADERÍA**

**GOBIERNO
NACIONAL**

*Paraguay
de la gente*



Estructura organizativa

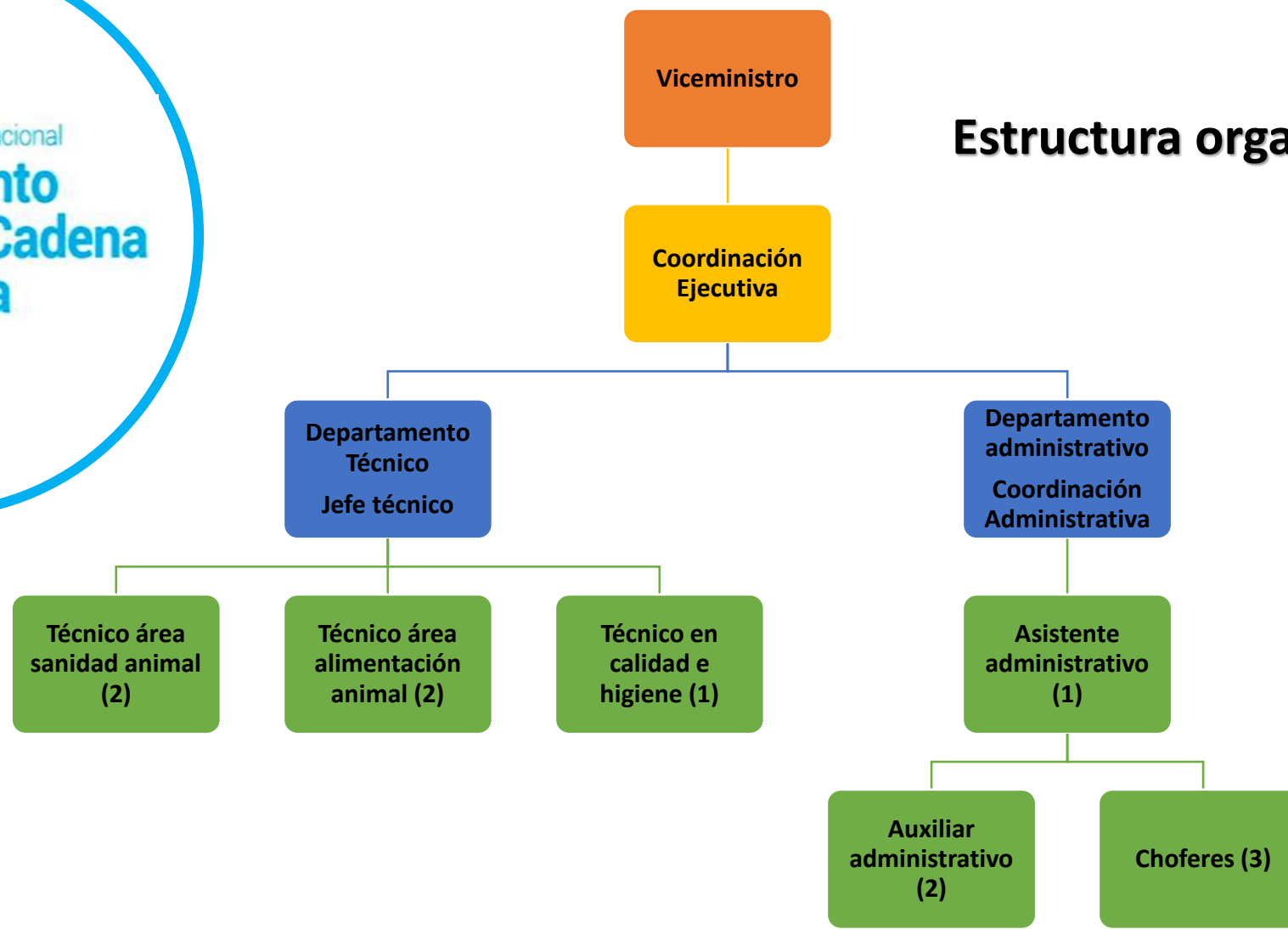



Ministerio de
**AGRICULTURA
Y GANADERÍA**

 **GOBIERNO
NACIONAL**

*Paraguay
de la gente*

Logros más importantes



Asistencia técnica realizada por metodología y género

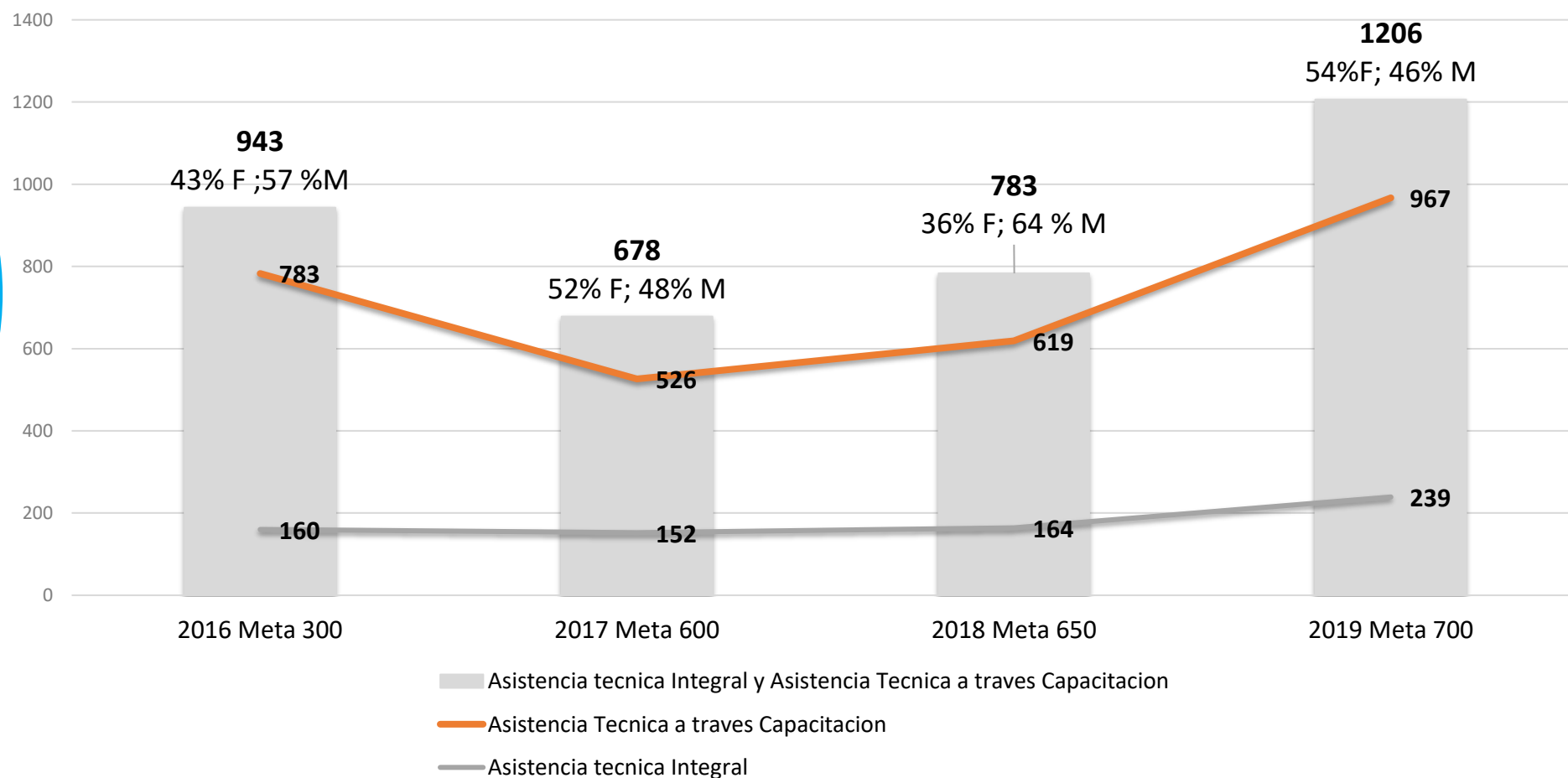



Ministerio de
AGRICULTURA
Y GANADERÍA

GOBIERNO
NACIONAL

Paraguay
de la gente



Áreas de la Asistencia técnica del PNFCL



Sanidad animal
y mejoramiento
genético



Alimentación
de ganado
lechero



Manejo del
ganado,
higiene y
calidad



Registros
productivos y
financieros



Organización y
gestión para la
producción
asociativa



Ministerio de
**AGRICULTURA
Y GANADERÍA**

**GOBIERNO
NACIONAL**

*Paraguay
de la gente*

15 organizaciones que se han iniciado en asistencia técnica y se mantienen desde 2017

628.062 USD a 0,31 USD promedio por litro (*cambio 6500Gs)

4.082.400.000 Gs.

Promedio en ingreso por producción de leche a 2025 Gs. promedio por litro en área de influencia del PNFCL

55
Organizaciones asistidas

168.000 litros

Promedio por año por Organizaciones

2.016.000 litros

Promedio por año producción en área de influencia del PNFCL

Logros más importantes



7

Cuencas lecheras





Ministerio de
**AGRICULTURA
Y GANADERÍA**

**GOBIERNO
NACIONAL**

Paraguay
de la gente

Días de campo y capacitaciones

2016

2017

2018

2019



Miércoles
14 de Nov.

Acceso
Gratuito

CAPACITACIÓN EN BUENAS PRÁCTICAS EN GANADO BOVINO DE LECHE

08:00 a 08:30 hs Inscripciones

08:30 a 11: 30 hs • Buenas prácticas en rutina de ordeño, calidad de leche y sanidad animal.
Dra. Liz Viveros. VMG-FCL

11: 30 a 12: 00 hs - Refrigerio

Dirigido a personal y técnicos de Tambos lácteos, profesionales agropecuarios público en general.

Organizan
aProle Programa Nacional Fomento de la Cadena Láctea
Friesland
CAH FUNDACIÓN GANADERA Nande Bancoí

Participan
Friesland
CAH FUNDACIÓN GANADERA Nande Bancoí

BUENAS PRACTICAS EN ALIMENTACIÓN GANADO BOVINO DE LECHE Y GESTIÓN FINANCIERA

JUEVES, 15 DE NOVIEMBRE, 08:00 HS
FINCA DEL PRODUCTOR CRISTOBAL SIEBERT - COLONIA FRIESLAND DEPARTAMENTO DE SAN PEDRO

AUSPICIAN
CORTEVA agrisciencia Dirección Agrícola de San Pedro
JOHN DEERE Automaq



JUEVES
08 NOV

Acceso
Gratuito

CAPACITACIÓN EN BUENAS PRÁCTICAS EN GANADO BOVINO DE LECHE

08:00 a 08:30 hs Inscripciones

08:30 a 09: 00 hs Nutrición: Buenas prácticas en nutrición animal en vacas lecheras. Ing. Agr. Miguel Cano. VMG-FCL

09:00 a 09:30 hs Experiencias en control de maleza en pasturas y nuevas tecnologías. Ing. Agr. Joel Fernández. CORTEVA

09: 30 a 10: 00 hs - Producción y calidad: Buenas prácticas en rutina de ordeño y calidad de leche. Dra. Liz Viveros. VMG-FCL

10: 00 a 11: 00 hs - Sanidad animal. Dra. Fátima Colate/Dr. Edgar Nuñez. VMG-FCL

10: 30 a 11:00 hs - Financieros: Registros económicos en fincas lecheras. Ing. MSc. Dorys Pérez/Ing. Agr. Saidy Marecos. VMG-FCL

11:00 a 12:00 hs - Taller sobre educación financiera. CP. Oscar Ferreira. CAH

12: 00 a 12: 30 hs - Refrigerio



Martes
19 Nov.

Acceso
Gratuito

DÍA DE CAMPO EN BUENAS PRACTICAS EN GANADO BOVINO DE LECHE

- Potencialidades y perspectiva del sector lácteo en el departamento de San Pedro.
- Taller sobre educación financiera del Crédito Agrícola de Habilitación.
- Plan sanitario básico para el manejo del hato del Productor lechero.
- Elaboración de Bloque multinutricional para la Nutrición animal.
- Enfoque de desarrollo del sector lácteo para el departamento de San Pedro.

Dirigido a técnicos de campo y productores del sector lácteo



YVY HA TYMBA RANGADERO

TETÁ REKUÁI GOBIERNO NACIONAL





Ministerio de
**AGRICULTURA
Y GANADERÍA**

 **GOBIERNO
NACIONAL**

*Paraguay
de la gente*

Ejecución Presupuestaria del PNFCL

Monto ejecutado

2016

893.457.406 Gs

137.000 USD*

2017

1.119.748.297 Gs

184.000 USD*

2018

1.974.537.404 Gs

300.000 USD*

2019

1.116.864.968 Gs

170.000 USD*

*Cambio monetario de 6500 Gs por dólar



Ministerio de
AGRICULTURA
Y GANADERÍA

 GOBIERNO
NACIONAL

*Paraguay
de la gente*

Meta a mediano plazo

Apoyo al fortalecimiento del programa de control y erradicación de enfermedades del ganado lechero.

Vinculación de más productores a las compras públicas

Disponer de créditos acordes para el sector con atenuación de tasas, a partir de fondos del estado.

Modelos productivos de acuerdo a las características territoriales

Definir el pago por calidad a nivel país con parámetros básicos establecidos por norma y de acuerdo al destino de la leche (productos elaborados)

Certificación oficial de sanidad de sus hatos libres de Brucelosis y Tuberculosis.



Ministerio de
AGRICULTURA
Y GANADERÍA



Paraguay
de la gente

Principal aporte

Las políticas públicas estructuradas y planificadas de forma consensuada con todos los actores público-privado permite resultados concretos a corto y mediano plazo que benefician al eslabón más débil como es el pequeño productor, consideramos el mecanismo de acción como un modelo que ha permitido mejores resultados positivos logrados.



Ministerio de
**AGRICULTURA
Y GANADERÍA**

 **GOBIERNO
NACIONAL**

*Paraguay
de la gente*

Muchas Gracias

Aguyje...

